Portfolio Lavori

Cristina Simone

Consulente di Social Media Marketing

© Aurimas

Chi sono: Cristina Simone

LAVORO ATTUALE:

Consulente di Social Media Marketing e Digital PR

LAVORO PASSATO:

Corporate Communications, Ufficio stampa, Eventi.

FORMAZIONE:

Psicologia Comunicazione & Marketing.

I miei servizi

COMMUNITY MANAGEMENT

FORMAZIONE SOCIAL MEDIA MARKETING

CONSULENZA STRATEGICA DIGITAL COMMUNICATION

DIGITAL PR

Alcuni Clienti

Alcuni Partner

Portfolio lavori di Formazione

Corsi progettati ad hoc per Brand e Aziende

Insegno come utilizzare i Social Network per promuovere il proprio business online e offline.

Attività di lavoro - Formazione

- ✓ Dal 2011 insegno in diversi corsi di studio dell'**Istituto Europeo di Design di Milano:**
  - Docente del corso di "**Social Media &Community Management**" nel Master di Marketing triennale;
  - Visiting professor nel Master in "**Digital Media Management**";
  - Visiting professor nel corso di specializzazione **"Evolution Marketing and Social Media".**

Una mia intervista per lo IED:
http://youtu.be/S7sRIpZjSmM

Partner

IED

Attività di lavoro - Formazione

- ✓Tra i docenti della Social Academy di Adecco;
- ✓Docente di Social Media Education: un'introduzione al Social Media Marketing.

Partner

Adecco
better work, better life

Attività di lavoro - Formazione

- ✓ Tra i docenti del Muster in Management Dinamico di Fior di Risorse;
- ✓ Docente di Community Management.

MUSTER
master in management dinamico

Partner

FIORDIRISORSE

Attività di lavoro - Formazione

- ✓ Dal 2013 tra i docenti di TalentDonna: un percorso di **social empowerment** per sviluppare il talento femminile;
- ✓ Docente di Social Network: conoscerli e gestirli a livello personale e aziendale.

Partner

fattoremamma

Altri progetti - Formazione

- ✓ **Docente al Social Brand Day**: workshop sui social media dedicato alle aziende.
- ✓ **Docente al "Mamma che blog" 2013/ 2015**: evento dedicato alle mamme blogger.

(*Feedback post docenza: http://vimeo.com/66905153*)

Portfolio lavori di Consulenza

Consulenza strategica per Brand e Aziende

Consulenza in ambito Digital Communication, Social Media Marketing

Consulenza Strategica

- ✓ Alcuni clienti per i quali ho svolto attività di consulenza strategica in ambito Social Media/Digital Communication:
  - ADD: consulenza in ambito Digital Communication. Settore: Moda.
  - COM-Unity: consulenza per strategia di Social Media Marketing. Settore: CrowdFunding;
  - Futureberry: consulenza per strategia di Social Media Marketing. Settore: Marketing;
  - Carlo Gavazzi: consulenza per strategia di Social Media Marketing. Settore: Automatizzazione Industriale;
  - Hermes Italy: consulenza in ambito Digital Communication. Settore: Trasporti;
  - Tabata shop: consulenza per strategia di Social Media Marketing. Settore: e-commerce per mamme.

Portfolio lavori di Community Manag

ATTIVITÀ PREVISTE:

- Piano editoriale
- Gestione community
- Campagne ADV
- Report.

Community Management per Napapijri

- ✓ **Cliente: www.napapijri.com/it/**
- ✓ Settore: Fashion

- ✓ Attività di lavoro:
  - Gestione Pagina Facebook (solo Italia)
  - Gestione Concorso online #PeopleToFollow

Agenzia partner:

DUDE

Community Management per Rilegno

- ✓ **Cliente: http://www.rilegno.org/**
- ✓ Settore: ecologia, riciclo

- ✓ Attività di lavoro:
  - Gestione Instagram

Collaborazione terminata al 31/07/2015

Community Management per Pigna

- ✓ **Cliente: http://www.pigna.it**
- ✓ Settore: prodotti di cancelleria
- ✓ Attività di lavoro:
  - Gestione pagina Facebook
  - Gestione Instagram

Agenzia partner:

InGrandiMenti srl

Collaborazione terminata al 30/11/2015

Community Management per Runin2

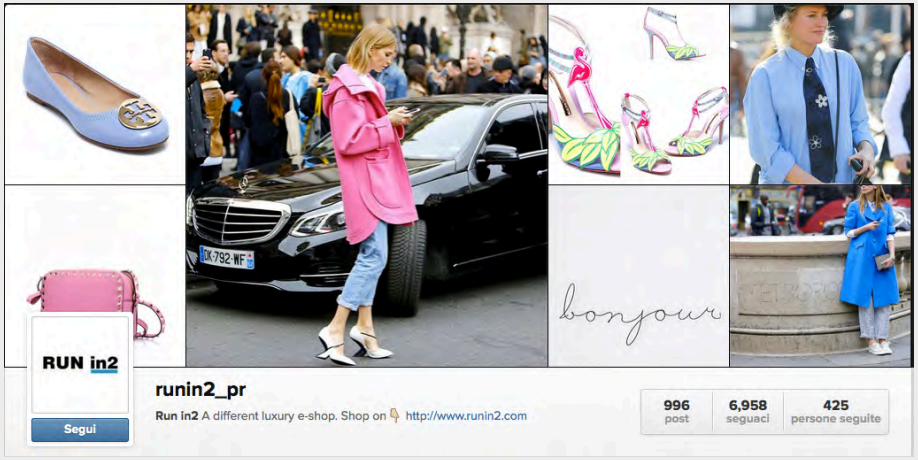

- ✓ **Cliente: http://runin2.com/**
- ✓ Settore: fashion, e-commerce accessori di lusso
- ✓ Attività di lavoro:
  - Gestione pagina Facebook
  - Gestione Instagram (dal 12/02/2015)
  - Gestione account Twitter

  - Gestione pagina Pinterest (non più attivo)
  - Gestione Tumblr (non più attivo)

Agenzia partner:

InGrandiMenti srl

Collaborazione terminata al 30/06/2014

Community Management per Ai Riders On The Storm

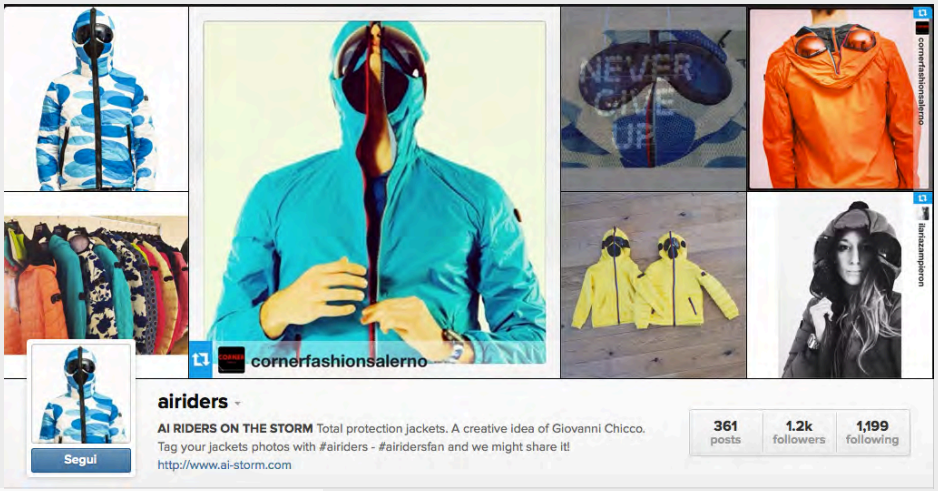

- ✓ **Cliente: http://ai-storm.com/**
- ✓ Settore: fashion, giacche
- ✓ Attività di lavoro:
  - Gestione pagina Facebook
  - Gestione account Instagram
  - Gestione pagina Pinterest

Collaborazione terminata al 31/01/2014

Community Management per d-s!de

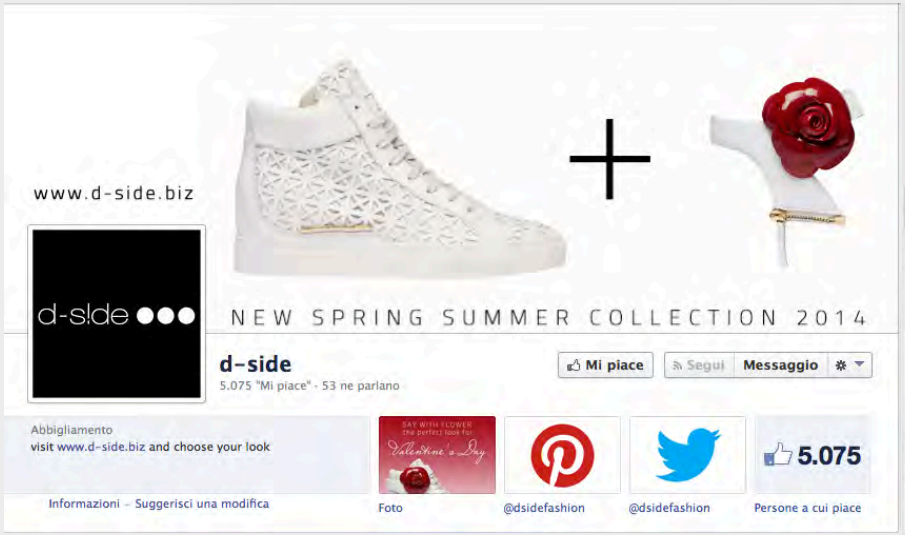

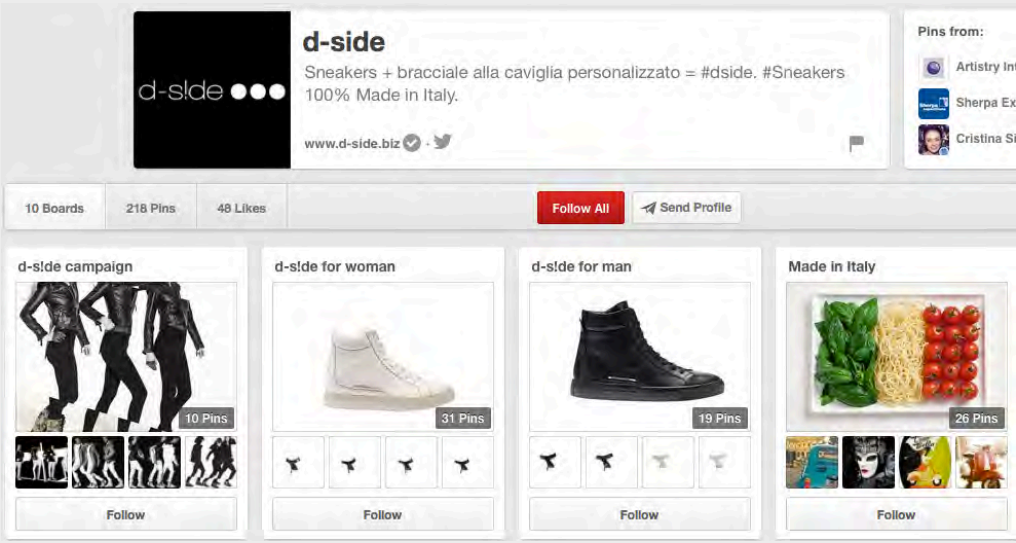

- ✓ **Cliente: http://www.d-side.biz/**
- ✓ Settore: fashion, sneakers
- ✓ Attività di lavoro:
  - Gestione pagina Facebook
  - Gestione account Twitter
  - Gestione pagina Pinterest

Agenzia partner:

InGrandiMenti srl

Collaborazione terminata al 31/08/2013

Community Management per OLO

- ✓ **Cliente: http://www.olofashion.com/**
- ✓ Settore: fashion, sneakers
- ✓ Attività di lavoro:
  - Gestione pagina Facebook
  - Gestione account Instagram
  - Gestione pagina Pinterest
  - Gestione account Twitter

Agenzia partner:

InGrandiMenti srl

Collaborazione terminata al 31/07/2013

Community Management per Tabata

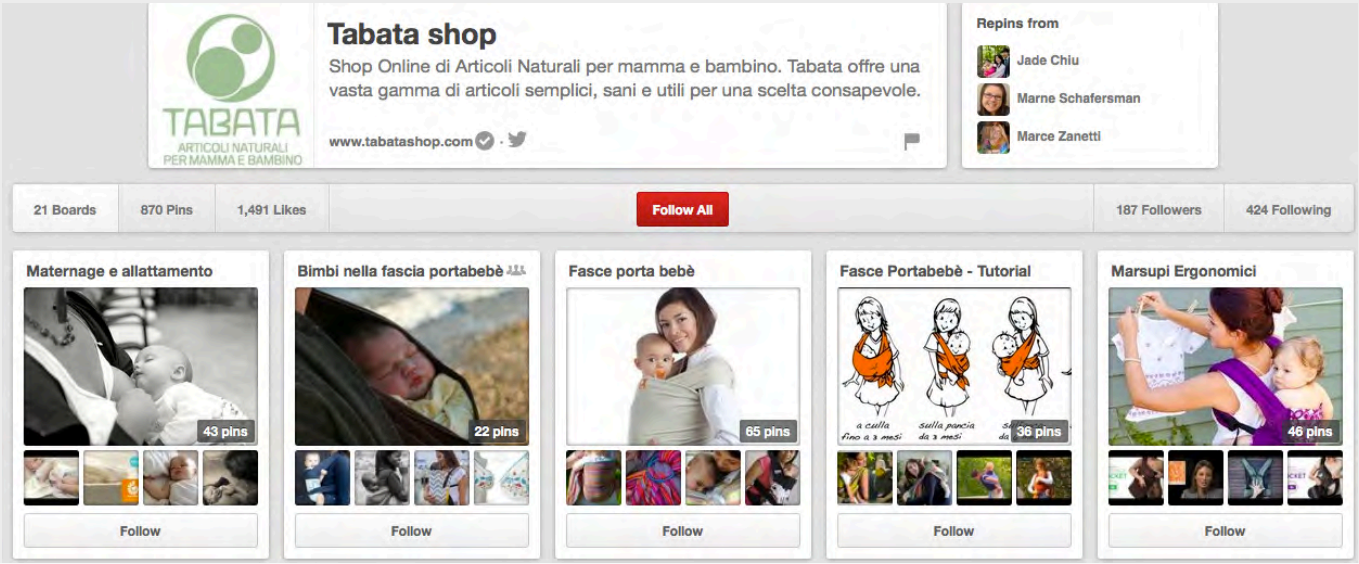

- ✓ Cliente: http://www.tabatashop.com/
- ✓ Settore: e-commerce, prodotti per mamme e bambini
- ✓ Attività di lavoro:
  - Gestione pagina Pinterest

Collaborazione terminata al 31/03/2013

Community Management per Schneiderpen

- ✓ **Cliente: Schneiderpen** https://www.facebook.com/schneiderpen.it
- ✓ Settore: prodotti di cancelleria
- ✓ Attività di lavoro:
  - Gestione pagina Facebook
  - Gestione concorso su Pagina Fb

Agenzia partner:

Altri clienti - Community Management

Altri lavori di Community Management:

- ✓ La3: gestione facebook, twitter, youtube, foursquare, tumblr, flickr (periodo: 2012);
- ✓ Banco Alimentare: gestione facebook, twitter. Live tweeting durante la giornata di colletta alimentare (periodo: 2011);
- ✓ Naba: gestione facebook, twitter, flickr (periodo: 2011);
- ✓ Domus Academy: gestione facebook, twitter, flickr, blog (periodo: 2011).

Portfolio lavori di Digital PR

- ✓ Per **Digital PR** intendo l'ideazione e la gestione di campagne digital che prevedono il coinvolgimento di blogger, influencer e opinion leader.
- ✓ Attività previste:
  - Ideazione della campagna;
  - Ricerca blogger/ influencer;
  - Contatto blogger;
  - Attività di PR e ufficio stampa digitale;
  - Report.

Digital PR per Trussardi

Cliente: trussardiallascala.com

Settore: food, alta ristorazione;

Blogger coinvolti: food & lifestyle;

Hashtag: #trussardiallascala

Attività in corso dal 2015:

- Consulenza strategico-creativa;
- Consulenza organizzazione eventi;
- Mappatura blogger;
- Contatto, coinvolgimento e gestione rapporti blogger;
- Buzz online;
- Reportistica.

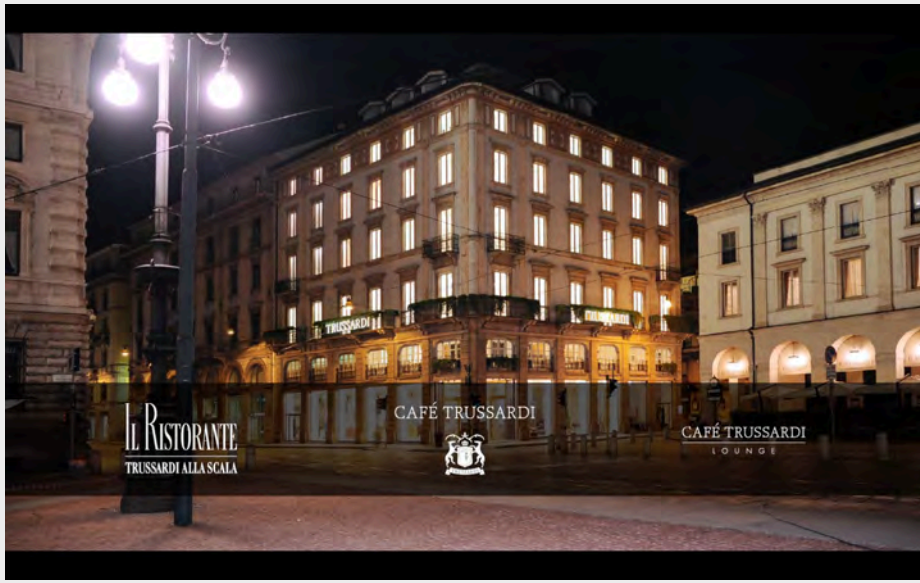

Agenzia partner:

NOKNOK
FUCINA CREATIVA

Digital PR per Goldenpoint

Cliente: www.goldenpoint.com
www.goldenlady.com
Settore: fashion;
Blogger coinvolti: fashion & lifestyle;
Attività in corso dal 2014:

- Consulenza strategico-creativa;
- Mappatura blogger;
- Contatto, coinvolgimento e gestione rapporti con i blogger;
- Buzz online;
- Reportistica.

Agenzia partner:

HiSocial

Digital PR per Rilegno

Cliente: www.rilegno.org/
Settore: ecologia, riciclo

Blogger coinvolti: eco, craft;

Hashtag: #legnoerilegno

Attività:

- Consulenza strategico-creativa;
- Consulenza organizzazione eventi
- Mappatura blogger;
- Contatto, coinvolgimento e gestione rapporti con i blogger;
- Buzz online;
- Reportistica.

Digital PR per Colussi

Cliente:www.colussigroup.it/

Settore: food;

Blogger coinvolti: food, lifestyle;

Hashtag: #grancolazione;

Attività:

- Mappatura blogger;
- Contatto, coinvolgimento e gestione rapporti con i blogger;
- Reportistica.

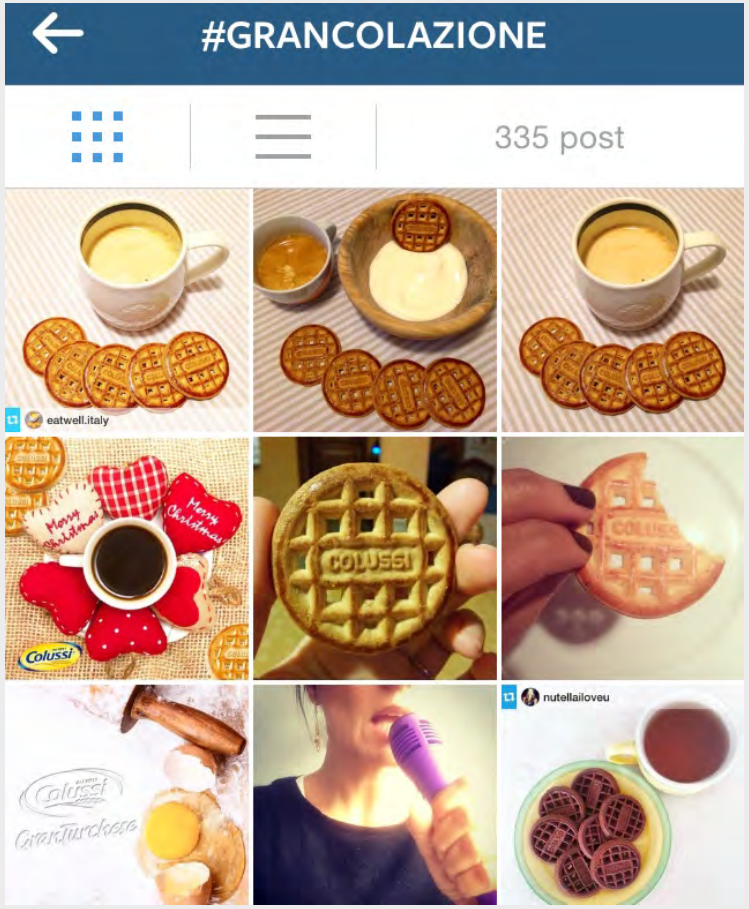

Agenzia partner:

Digital PR per Fonzies

Cliente: http://fonzies.it/

Settore: food;

Blogger coinvolti: food, lifestyle, arts&photo, web influencers;

Hashtag: #fonziestour;

Attività:

- Mappatura blogger;
- Contatto, coinvolgimento, gestione rapporti con i blogger;
- Organizzazione evento dedicato;
- Buzz online;
- Reportistica.

http://storify.com/HavasPRMilan/fonziestour

Agenzia partner:

HAVAS PR MILAN

Digital PR per Wild Turkey - Campari

Cliente: http://www.camparigroup.com

Settore: beverage;

Blogger coinvolti: food, lifestyle, web influencers;

Hashtag: #wildthanksgiving;

Attività:

- Mappatura blogger;
- Contatto e coinvolgimento blogger;
- Organizzazione evento dedicato;
- Buzz online;
- Reportistica.

http://storify.com/HavasPRMilan/wildthanksgiving

Agenzia partner:

HAVAS PR MILAN

Digital PR per Jägermeister - Campari

Cliente: http://www.camparigroup.com

Settore: beverage;

Blogger coinvolti: lifestyle;

Hashtag: #bethenightmeister;

Attività:

- Contatto e coinvolgimento blogger;
- Buzz online;
- Reportistica.

Agenzia partner:

HAVAS PR MILAN

Digital PR per Lemonsoda&co - Campari

Cliente: http://www.camparigroup.com

Settore: beverage;

Blogger coinvolti: videogames, geek&tech;

Hashtag: #natalesoft;

Attività:

- Contatto e coinvolgimento blogger;
- Organizzazione evento dedicato;
- Buzz online;
- Reportistica.

http://storify.com/HavasPRMilan/natalesoft

Agenzia partner:

HAVAS PR MILAN

Digital PR per WeChat

Cliente: http://www.wechat.com/it/

Settore: tecnologia;

Blogger coinvolti: tech&web, lifestyle, mamme;

Hashtag: #wechatmilano;

Attività:

- Consulenza strategico-creativa;
- Contatto e coinvolgimento blogger;
- Organizzazione 5 eventi dedicato;
- Buzz online;
- Reportistica.

http://storify.com/cristinasimone/wechatmilano

Agenzia partner:

COPPA+LANDINI

Altri Clienti - Digital PR

Lancio Linea Foot expert
Cliente: http://www.hansaplast.it/

- Settore: prodotti di bellezza;
- Blogger coinvolti: beauty, fashion, lifestyle;
- Hashtag: #belleeimpossibili;

Campagna Spring/Summer 2013
Cliente: http://adddown.it/

- Settore: moda;
- Blogger coinvolti: fashion;
- Hashtag: #peopleintowntour;

Lancio prodotto Hom Bot Square
Cliente: http://www.lg.com/it

- Settore: tecnologia;
- Blogger coinvolti: mamme;
- Hashtag: #angoliocurve;

Altri Clienti - Digital PR

Concorso per concerto Eros Ramazzotti
Cliente: http://www.ethos.it
- Settore: prodotti di bellezza;
- Blogger coinvolti: beauty;
- Hashtag: #EthosConEros;

Festival di Sanremo 2013
Cliente: http://www.ethos.it
- Settore: prodotti di bellezza;
- Blogger & web influencer;
- Hashtag: #SanremoConEthos;

Promozione del turismo in Marocco
Cliente: http://www.visitmorocco.com
- Settore: turismo;
- Blogger coinvolti: travel;
- Hashtag: #formoresummer;

Progetti di lavoro – Ethos Profumerie

- ✓ Ho curato la parte digital di un piano di marketing non convenzionale per il brand **Ethos Profumerie** che aveva l'obiettivo di abbassare il target in termini di età e svecchiare il brand;
- ✓ Attività svolte:
  - Flashmob;
  - Digital PR con le beauty blogger;
  - Community management pagina facebook;
  - Gestione blog dell'iniziativa.

Progetto personale

- ✓ Ideatrice dell'iniziativa #**nofreejobs** http://www.nofreejobs.it/
- ✓ Lanciata attraverso l'hashtag #nofreejobs, aveva l'obiettivo di denunciare il malcostume di pretendere di lavorare gratis o quasi.
- ✓ L'iniziativa è diventata molto popolare, rimanendo nei **trend topic italiani su twitter** per una giornata intera e guadagnando l'attenzione di diverse testate online.
- ✓ Oggi è un vero e proprio movimento di sensibilizzazione verso le problematiche generate dal lavoro gratuito e si avvale del supporto di una community molto attiva e attenta ai temi del lavoro e dell'occupazione giovanile.
- ✓ Presenza online: Facebook, Twitter, Pinterest, Foursquare.

Contatti

3334815093

c.simone82@gmail.com

www.cristinasimone.it